

CAMPAMENTO DE VERANO puzzle

CEIP CORTES DE
CÁDIZ



11ª EDICIÓN

DEL 22 DE
JUNIO AL 31
DE JULIO



- ✓ Juegos
- ✓ Talleres
- ✓ Concursos
- ✓ Música
- ✓ Deporte
- ✓ Excursiones
- ✓ Y muchas sorpresas más...

Campamentos Puzzle



@campamentos_puzzle



DE 3 A 12 AÑOS

MÁS INFORMACIÓN

www.campamentospuzzle.com

info@campamentospuzzle.com

Estimadas familias,

Un año más, nos lanzamos con nuestra **11º Edición** del Campamento Urbano de Verano.

A través de multitud de actividades programadas y un equipo de monitores/as consolidado; os invitamos a compartir este espacio de convivencia con nosotros/as.

¿Os apuntáis?



LUGAR

CEIP Cortes de Cádiz (acceso por c/ Isabel de Valois)

INSTALACIONES

El colegio cuenta con diferentes espacios que facilitan nuestra organización:

Ed. Infantil: Patio con zona techada y toldos, pista de baloncesto y fútbol, arenero y aulas con sus correspondientes baños.

Ed. Primaria: patio , pistas deportivas, zona de toldos, pabellón polideportivo , aulas y acceso a baños.

Comedor

HORARIO TIPO



| HORAS | LUNES | MARTES | MIÉRCOLES | JUEVES | VIERNES |
|---------------|-----------------------------|------------------------------|---------------------------|--------------------|-----------------------------|
| 7:30 a 9:00 | DESAYUNO y ACOGIDA | DESAYUNO y ACOGIDA | DESAYUNO y ACOGIDA | DESAYUNO y ACOGIDA | DESAYUNO y ACOGIDA |
| 9:00 a 10:00 | ASAMBLEA Y JUEGOS MUSICALES | ASAMBLEA Y JUEGOS DEPORTIVOS | ASAMBLEA Y GYM-FIT | EXCURSIÓN | ASAMBLEA Y JUEGOS MUSICALES |
| 10:00 a 11:00 | ACTIVIDADES DEPORTIVAS | BUSCAPISTAS | GYMKHANA | EXCURSIÓN | JUEGOS COOPERATIVOS |
| 11:00 a 11:45 | RECREO | RECREO | RECREO | RECREO | RECREO |
| 11:45 a 13:00 | JUEGOS DE AGUA | JUEGOS DE AGUA | JUEGOS DE AGUA | EXCURSIÓN | JUEGOS DE AGUA |
| 13:00 a 15:00 | COMEDOR Y RECREO | COMEDOR Y RECREO | COMEDOR Y RECREO | PICNIC | COMEDOR Y RECREO |
| 15:00 a 17:00 | TALLER MANUALIDADES | JUEGOS DE MESA | CUENTACUENTOS E HISTORIAS | EXCURSIÓN | CINEFORUM |

GESTIÓN DE ENTRADAS Y SALIDAS

ENTRADAS

Servicio de **desayuno** (7:30-8:30)*:

Entrada por Isabel de Valois

Servicio de **acogida** (8:30-8:50):

Entrada por Isabel de Valois

Entrada a las 9:00:

Entrada por Isabel de Valois

(*El servicio de **desayuno** se ofertará siempre que exista un mínimo de 15 alumnos/as por semana)

SALIDAS

Media jornada 13:00:

Se abrirá la puerta de primaria (c/ Isabel de Valois) y seremos nosotros los encargados de entregar a los/as alumnos/as a las familias y así evitar la entrada al centro.

Jornada completa de 16:00 a 17:00

Se propone realizar una recogida desde las 16:00 hasta las 17:00 para favorecer la salida escalonada. Todos los alumnos de Ed. Infantil y Ed. Primaria serán recogidos en la zona de acceso al comedor; entrando por la puerta situada en la calle Isabel de Valois.

EXCURSIONES *

Este año continuamos con nuestras excursiones semanales que se realizarán todos los jueves.

Las excursiones se realizarán el 25 de junio; 2, 9 y 16 de julio.

Los días 23 y 30 de julio no se realizarán excursiones

(*Durante las excursiones ningún/a alumno/a podrá permanecer en el centro)

SALIDAS AL PARQUE *

Aprovechando las instalaciones que nos ofrece el entorno en los alrededores del colegio; proponemos salidas rotativas con grupos reducidos (a primeras horas de la mañana) para disfrutar del parque de la casita (frente al colegio).

(*Para todas las familias que previamente lo autoricen. Los/as alumnos/as no autorizados permanecerán en el centro)

¿QUÉ DEBO LLEVAR AL CAMPAMENTO?

- ROPA y CALZADO CÓMODO (*para facilitar el desarrollo del campamento rogamos que las familias de infantil traigan al alumno/a con el bañador puesto de casa*)
- ALMUERZO (queda terminantemente prohibido traer frutos secos).
- MOCHILA: Botella de agua o cantimplora, toalla, gorra y protección solar, ropa de cambio y bañador.



COMUNICACIÓN DIRECTA

Para nosotros la comunicación es fundamental, por ello podéis contactar con nosotros en cualquier momento mediante correo electrónico en info@campamentospuzzle.com ;
o por teléfono: 680 73 23 96 (Sandra) ó 679 87 07 63 (Alexandra)

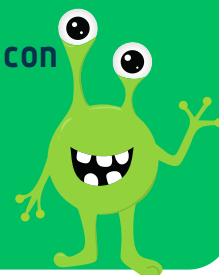

PLAZOS Y PAGOS

El pago se realizará mediante transferencia bancaria en el momento de realizar la inscripción; se deberá enviar el justificante de pago a veranopuzzle@gmail.com
No se tendrán en cuenta inscripciones que no aporten justificante de pago dentro de los 3 días hábiles correspondientes después de realizar la inscripción.

TITULAR DE LA CUENTA: ALEXANDRA BENITO CARDEÑA

Número de cuenta: ES76 2100 3568 1613 0005 8077 (CAIXABANK)

En el concepto debe aparecer: URBANO + NOMBRE DEL ALUMNO/A. El precio semanal se verá incrementado en 10 euros para alumnos no socios de la AMPA.

Se avisará con un mail de bienvenida a las familias participantes 10 días antes del comienzo del campamento.



PERÍODOS SEMANALES Y PRECIOS

DEL 22 AL 26 DE JUNIO

JC: 175€
MJ: 150€*

DEL 29 DE JUNIO AL 3 DE JULIO

JC: 175€
MJ: 150€*

DEL 6 AL 10 DE JULIO

JC: 175€
MJ: 150€*

DEL 13 AL 17 DE JULIO

JC: 175€
MJ: 150€*

DEL 20 AL 24 DE JULIO

JC: 160€
MJ: 135€

DEL 26 AL 31 DE JULIO

JC: 160€
MJ: 135€

DESAYUNO: 4'50€/día

ACOGIDA: 1'50€/día

* La media jornada incluye excursión los jueves. La comida deberán traerla de casa

¿CÓMO ME INSCRIBO EN EL CAMPAMENTO?

A través de nuestra página web: www.campamentospuzzle.com, encontrarás el formulario habilitado en la pestaña de campamentos.

Período de inscripción: A partir del 2 de marzo.

Normativa de inscripción para familias:

- No se aceptan alumnos externos al centro
- Todas las familias deberán comprometerse a traer, tanto la ropa como los objetos que traiga el/la alumno/a, debidamente marcado con nombre y apellidos.
- Todas las inscripciones se realizarán a través de la página web. Una vez completadas las plazas ofertadas semanalmente se cerrará el período de inscripción en la página web.
- No se aceptarán inscripciones fuera de plazo salvo por causas justificadas que tendrán que ser atendidas por la AMPA y la dirección del centro.
- En caso de no llegar al mínimo de alumnos establecido (mínimo 25 en cada periodo), se avisará a las familias con antelación y se procederá a la devolución del dinero correspondiente. En ningún caso se superará el máximo de alumnos/as permitidos en cada periodo (máximo 120).
- Las familias se comprometen a no traer a sus hijos al campamento si presentan algún síntoma como fiebre, tos, malestar general, vómitos, diarrea...
- No se devolverá el dinero en caso de ausencia o enfermedad del alumno durante el desarrollo del campamento.
- Se aplicará un descuento del 10% sobre el tercer hermano/a matriculado en el campamento.
- **Sólo se aceptarán cancelaciones o modificaciones de los periodos contratados hasta el 20 de mayo de 2026. A partir de dicha fecha no se devolverá el dinero de la inscripción realizada en el campamento urbano de verano.**
- Las familias se comprometen a cumplir con todas las indicaciones que se puedan dar desde el campamento, la dirección o la AMPA del centro.





puzzle

www.campamentospuzzle.com