



Espacio Puzzle

CURSO 20/21

C.E.I.P CORTES DE CÁDIZ



NUESTRA BURBUJA

Atendiendo a las circunstancias excepcionales que estamos viviendo y a las medidas adoptadas por la Consejería de Educación de la C.A.M, nace Espacio Puzzle.

Construiremos grupos estables de convivencia (aulas burbuja) que permitan la **socialización dentro del aula** sin mantener la distancia interpersonal establecida asemejándose de esta manera a un grupo familiar.

Este proyecto aboga por el bienestar del niño/a ya que le permite socializar con su grupo de iguales, algo muy importante para su desarrollo personal y emocional.

Hemos creado una programación adaptada a cada nivel, ofreciendo diversas actividades en las que los niños aprenderán jugando en un entorno seguro; fomentando las actividades de exterior el mayor tiempo posible.



"Juntos podemos hacer grandes cosas"



Medidas de prevención e higiene



**Lavado frecuente de
manos**

**Uso de pañuelos
desechables**

Gel hidroalcohólico

**Desinfección de
espacios**

**Distancia interpersonal de 1,5
metros entre burbujas**

**Uso de mascarilla para
desplazamientos**

**Monitores con equipo de
protección y desinfección**



ACTIVIDADES



EXTERIOR

Desarrollamos una planificación rotativa de espacios en la cuál, cada burbuja, podrá disfrutar de diferentes disciplinas deportivas a lo largo del curso: baloncesto, fútbol, volleyball, escalada,... ; compaginándolo con juegos cooperativos y diversas dinámicas, que fomentan la coeducación del grupo, tales como balón prisionero, torneos de comba, juegos tradicionales,...

Dentro del aula disfrutamos de diversas actividades didácticas y creativas : bellas artes, cuentacuentos y animación a la lectura, ajedrez, juegos de mesa, música y movimiento, artes escénicas y expresión corporal...



INTERIOR

Todas las actividades se adaptan a las necesidades de cada burbuja, atendiendo a los intereses de cada alumno/a, tanto individual como del grupo.

La programación evolucionará con ellos, propiciando un ambiente cálido, seguro y familiar.

PROGRAMACIÓN TIPO (INFANTIL)



3 AÑOS

LUNES
PSICOMOTRICIDAD
Y COORDINACIÓN

MARTES
CUENTACUENTOS
Y ANIMACIÓN A
LA LECTURA

MIÉRCOLES
ARTE
(experimentación
y taller)

JUEVES
JUEGO
POPULARES
Y TRADICIONALES

VIERNES
JUEGOS DE MESA

4 AÑOS

CUENTACUENTOS
Y ANIMACIÓN A
LA LECTURA

JUEGO
POPULARES
Y TRADICIONALES

JUEGOS DE MESA

ARTE
(experimentación
y taller)

JUEGOS
COOPERATIVOS Y
MUSICALES

5 AÑOS

ARTE
(experimentación
y taller)

JUEGOS DE MESA

JUEGOS
COOPERATIVOS Y
MUSICALES

CUENTACUENTOS
Y ANIMACIÓN A
LA LECTURA
(iniciación a la
dramatización)

JUEGO
POPULARES
Y TRADICIONALES

PROGRAMACIÓN TIPO (PRIMARIA)

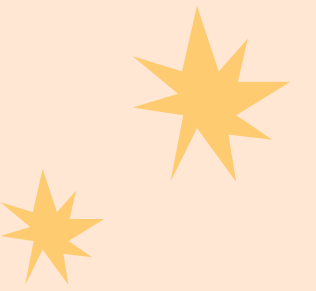

1°

2°

3°

4°

5°

6°

	LUNES	MARTES	MIÉRCOLES	JUEVES	VIERNES
1°	ACTIVIDAD DEPORTIVA	ARTES ESCÉNICAS	BELLAS ARTES	JUEGOS COOPERATIVOS	CIENTÍFICOS
2°	JUEGOS COEDUCATIVOS	JUEGOS COOPERATIVOS	ACTIVIDAD DEPORTIVA	AJEDREZ	ARTES ESCÉNICAS
3°	ARTES ESCÉNICAS	ACTIVIDAD DEPORTIVA	JUEGOS COOPERATIVOS	BELLAS ARTES	AJEDREZ
4°	AJEDREZ	JUEGOS COEDUCATIVOS	ARTES ESCÉNICAS	JUEGOS COEDUCATIVOS	ACTIVIDAD DEPORTIVA
5°	BELLAS ARTES	APOYO AL ESTUDIO	JUEGOS COOPERATIVOS	ACTIVIDAD DEPORTIVA	JUEGOS COEDUCATIVOS
6°	ACTIVIDAD DEPORTIVA	BELLAS ARTES	AJEDREZ	APOYO AL ESTUDIO	ACTIVIDAD DEPORTIVA

HORARIOS Y TARIFAS

SEPTIEMBRE y JUNIO

Lunes a Viernes

15:00 a 16:00

109 €/mes*

OCTUBRE a MAYO

Lunes a Viernes

16:00 a 17:00

140 €/mes*

*Precio para socios de la AMPA. Incremento de 20 €/mes para NO socios de la AMPA.

¿Y si necesitas quedarte algún día suelto?

BONO ESPACIO PUZZLE

Para los días que te quedas descolgado, Espacio Puzzle te ofrece un bono de cuatro servicios para canjear durante todo el curso.

¿Cómo lo consigo?

Haz una transferencia al número de cuenta ES22 2038 1051 1060 0076 6260 (titular: Alexandra Benito Cardeña); indicando en el concepto el nombre del alumno/a.

Importe: 40 €*

*Precio para socios de la AMPA. Incremento de 10 €/bono para NO socios de la AMPA.





NORMATIVA ADMINISTRATIVA



- Las familias podrán acceder al servicio de **Espacio Puzzle** los primeros 15 días de cada mes, tal y como indican las normas establecidas por la AMPA del centro.
 - El cobro del servicio se realizará mediante domiciliación bancaria del 1 al 10 de cada mes.
 - En el caso de devolución de recibo o impago del mismo, el deudor correrá con los gastos generados de forma adicional al importe del recibo.
 - Se establece un mínimo de 5 alumnos/as para la realización del servicio por grupo y aula.
 - Se suspenderá el servicio en los grupos que no se puedan mantener con el mínimo de alumnos/as establecido.
 - Las bajas en el servicio serán comunicadas por la coordinadora general de extraescolares del centro.
 - En caso de aislamiento del grupo, el servicio se suspenderá para todos los alumnos/as durante el tiempo que se estipule.
 - No se devolverá la parte proporcional de la cuota en caso de ausencia del alumno.
 - No se devolverá la parte proporcional de la cuota en caso de aislamiento del grupo.
 - Sólo en el caso de confinamiento total, se suspenderá el cargo de las cuotas y se regularizará una vez se reanude el servicio.
 - Sólo se podrá acceder al servicio, fuera de los plazos estipulados, con la autorización expresa de la AMPA del centro.
- 



CONTACTO

www.campamentospuzzle.com
campamentospuzzle@gmail.com

